

הנחיות מרחביות לתכנון וביצוע מבנים ופתוח
במרחב תכנון של המועצה

קיבוץ שובל



09/11/2025 תאריך אישור

אושרה בישיבה מס' 2025011

06 מהדורה מס'

תוכן עניינים

3	אינדקס תוספות, שינוים ועדכונים.....
4	הקדמה.....
5	חזית מגרשי מגורים.....
5	בניה בנסיגה מקו בנין אפס.....
6	מבני עזר למגורים.....
6	מחסנים.....
6	חניה.....
6	שערים.....
7	עיצוב אדריכלי.....
7	גמר קירות חוץ מבנה.....
7	שילוט המבנה ותאורה.....
7	גגות.....
8	הסתרת מערכות טכניות.....
8	פיתוח מגרש.....
8	מפלס כניסה קובעת למבנה (0.00).....
8	חיבור המבנה לפיתוח ציבורי.....
9	קורות תלויות.....
10	נספחים.....

הועדה המקומית לתכנון ובניה

אינדקס תוספות, שינויים ועדכונים

מהדורה מאושרת	תאריך אישור	מהות השינוי/עדכון או תוספת	מס' סעיף	מהדורה לשינוי/עדכון
2	05.03.2017	1. ביטול סעיף 2.2 ממהדורה 1. 2. הוספת סעיף 2.2 ו-2.3 עבור הנחיות למחסנים למגרשים 1-278 (ס' 2.2) ולמגרשים 501-528 (ס' 2.3).	2.2	1
3	02.04.2017	תוספת הוראות בדבר: מבני עזר למגורים	2	2
3	02.04.2017	תוספת הוראות בדבר: עיצוב אדריכלי, פיתוח מגרשים.	3+4	2
4	04.05.2025	גגות+ הסתרת מערכות טכניות	3	3
4	04.05.2025	קורות תלויות	5	3
5	20.10.2025	בניה בקו 0	2	4
6	9.11.2025	מבני עזר למגורים	3	5

הקדמה

הנחיות מרחביות:

1. סעיף 145ד. לחוק התכנון והבניה דן בקביעת הנחיות מרחביות על ידי הועדה המקומית.

הסעיף קובע כדלקמן:

- (א) ועדה מקומית רשאית לקבוע הנחיות מרחביות למרחב התכנון שלה בעניינים המפורטים בסעיף קטן (ב), ובלבד שאין בהן סתירה להוראות תכנית או להוראות לפי חוק זה.
- (ב) הנחיות מרחביות יכול שיתייחסו לחזותו ולמראהו החיצוני של בניין, למפלסי הכניסה לבניין, להשתלבות הבניין בסביבתו, לחיבור תשתיות ולעניינים נוספים כפי שקבע שר האוצר.
- (ג) הנחיות מרחביות יכול שייקבעו לכל מרחב התכנון או לחלק ממנו, לסוגי מגרשים או למגרש מסוים, לסוגי בניינים או לבניין מסוים.
- (ד) ועדה מקומית רשאית לקבוע במסגרת ההנחיות המרחביות כי בשל מאפייניהם המיוחדים של מגרשים מסוימים או של סוגי מגרשים, ובכלל זה מיקומם, צורתם, גודלם או ייעודם, ייקבעו לגבי כל מגרש כאמור הנחיות מרחביות פרטניות בידי רשות הרישוי המקומית בשלב מסירת המידע להיתר כאמור בסעיף 145(א); הנחיות מרחביות פרטניות יעמדו בתוקפן עד תום תקופת תוקפו של המידע להיתר.
- (ה) לא תקבע ועדה מקומית הנחיה מרחבית הכוללת חובת אישור, תיאום או התייעצות.
- (ו) הנחיות מרחביות שקבעה ועדה מקומית יפורסמו באתר האינטרנט שלה והודעה על קביעתן תפורסם בעיתון; הנחיות מרחביות כאמור ייכנסו לתוקף בתום שלושים ימים ממועד הפרסום האחרון בעיתון לפי סעיף 1א או במועד מאוחר יותר שקבעה הוועדה המקומית.
- (ז) הרואה את עצמו נפגע על ידי הנחיות מרחביות שקבעה ועדה מקומית, רשאי לערור לוועדת הערר בתוך שלושים ימים מיום פרסומן.
- (ח) על בקשה להיתר יחולו ההנחיות המרחביות שבתוקף במועד מסירת המידע להיתר, ואם לא נמסר מידע להיתר כאמור בסעיף 145(א) – ההנחיות המרחביות שבתוקף במועד הגשת הבקשה.
- (ט) רשות הרישוי המקומית לא תהיה רשאית לתת הנחיות או לקבוע תנאים למתן היתר בעניינים האמורים בסעיף קטן (ב), אלא אם כן נקבעו בהנחיות המרחביות, ובהתאם לקבוע בהן.
2. בהתאם לקבוע בסעיף 145 ד' הנ"ל מוצע על קביעת הנחיות מרחביות במרחב התכנון של הועדה המקומית, בהיבטים של עיצוב, חזות, מראה, מפלי הכניסה, השתלבות בסביבה, חיבור לתשתיות וכיוצא באלה, כמפורט להלן.
3. יצוין כי ההנחיות המרחביות יוטמעו בתיק המידע להיתר ויהיו תקפות למועד הגשת הבקשה להיתר וכן יהיו תקופת ביחס לבניה הפטורה מהיתר על פי תקנות התכנון והבניה (עבודות ומבנים פטורים מהיתר) תשע"ד-2014.
4. למען הסר ספק יובהר כי ההנחיות מרחביות אינן גוברות על מה שנקבע בתכנית שאושרה כדין (תב"ע).

1. חזית מגרשי מגורים:

גדרות/ קיר וקירות תומכים: בהתאם להוראות התכנית, לא תותר הקמת גדרות ו/או קירות לרבות קירות תומכים למעט מקרים בהם נדרשת הקמת קיר תומך מטעמי בטיחות, ייצוב קרקע והפרשי טופוגרפיה.

הקמת הגדר ו/או הקיר תתאפשר אך ורק בכפוף לעמידה מלאה בהנחיות המפורטות להלן:

- קיר בין שכנים יבנה בגובה 1.50 מ' – 0.20 מ'.
- ניתן להוסיף סבכה מעל הקיר עד לגבה מקסימלי 1.80 מ' סה"כ מפני הקרקע במגרש הגבוה.
- חומרי גמר – בהתאם להחלטת המשתכן למעט גדר איסכורית/ פח.
- גדר/קיר הפונה לחזית ולשטחים ציבוריים – יש להגיש בקשה להיתר לפי חוק
- קיר הפונה לשטחים ציבוריים ניתן לבנות בגובה 0.50 מ' עד 1.50 מ' + גדר קלה בגובה כולל עד 2.00 מ' ממפלס המדרכה.
- חומרי גמר קיר – אבן כורכרית טבעית או מלאכותית / טיח בדוגמת אבן כורכרית ובגוונים בהירים בלבד.
- חומרי גמר עבור גדר קלה מעל קיר – סבכה מחומרים קלים, לא תאושר גדר רשת.
- יש לתכנן מיקום לגומחת אשפה 1.00 מ' x 1.00 מ' ועבור תשתיות הנדסיות גומחות לחיבור תשתיות הנדסיות ישולבו בקיר עם דלת התואמת עיצוב הקיר או הסבכה.

מהדורה 5

2. בניה בנסיגה מקו בנין אפס:

הנחיה למגרשים בתחום תכנית מספר 625-0292995 ויעודם מגורים: לפי הוראות התכנית, בחזיתות בקו בנין אפס חל איסור על פתחים כלפי המגרש השכן.

ככל שמבוקש תכנון בנסיגה מקו בנין אפס יותרו פתחים בחזית החל ממרחק של 3 מטרים מגבול המגרש הפונה לשכן.

במידה ומסתור הכביסה* ימוקם מול חזית הפונה לקו בנין אפס, יותרו פתחים גם במרחק של 2.2 מ' מגבול המגרש.

*הנחיות לבינוי מסתור הכביסה מובאות בסעיף 3.4 שלהלן.

מהדורה 6

3. מבני עזר למגורים:

3.1 מחסן חיצוני:

- יותר מחסן אחד בכל מגרש שימוקם בקומת הקרקע בלבד.
- מחסן יהיה בתחום קווי הבניין או בקו בניין צדדי ו/או אחורי 0 או בצמוד למבנה העיקרי.
- מחסן שיבנה כחלק אינטגרלי מהמבנה העיקרי, חומרי הגמר יהיו כדוגמת המבנה העיקרי.
- לא תותר הקמת מחסן בחזית הקדמית למעט במגרשים הכוללים 3 חזיתות הפונות לשטחים ציבוריים בהם מיקום המחסן יהיה בתחום קווי הבנין בלבד וחמרי הגמר יהיו כדוגמת המבנה העיקרי.
- במידה והמחסן פונה לשטח ציבורי עליו להיות מוסתר. יש לתכנן גמר בהתאם לגדר המותרת או להסתירו ע"י צמחיה.
- גג המחסן ינוקז לכיוון מגרש המבקשים בלבד.
- גובה פנימי למחסן עד 2.40 מ'.
- ניתן להקים מ- בטון / בלוקים / פלסטיק / איסכורית / פח / פנל מבודד / עץ.

3.2 מחסן פנימי:

- גובה פנימי למחסן עד 2.40 מ'.
- גג המחסן ינוקז לתוך תחום מגרש המבקש.
- ניתן להקים מ- בטון / בלוקים / פלסטיק / איסכורית / פח / פנל מבודד / עץ.

3.3 חניה:

- תותר הקמת חניה מקורה עשויה מחומרים קלים בלבד (פרט לפח, איסכורית) ובהתאם לפרט שיאושר בוועדה המקומית.
- החניה תוקם בקו בנין קדמי ו/או צדדי – אפס ובלבד שלא תהייה הפרעה לקו ראייה במגרשים פינתיים.
- ניקוז הגג החניה יהיה לכיוון מגרש המבקש בלבד.

3.5 שערים:

לא תותר הקמת גדרות ו/או שערים למגרשים

4. עיצוב אדריכלי:

4.1 גמר קירות חוץ המבנה :

- חומר הגמר בחזיתות המבנים יהיה טיח צבעוני או בטון חשוף, אבן, מתכת, עץ, זכוכית, וכדומה או שילובים בין החומרים.
- כל חומרי הגמר יהיו בגוונים בהירים ועמידים בתנאי חוץ.
- בקשה להיתר בניה למבנה חדש או תוספת בניה בתחום מתחם הקיים מחייבת תיאום אדריכלי. תכנון כל מבנה או תוספת יעשה בעיצוב אדריכלי אחיד ומשתלב של כל אגפי המבנה לרבות חומרי גמר, מבנה הגג ומפלסי המבנה.

עדכון מהדורה 3

4.2 שילוט המבנה ותאורה בחזיתות :

- יותקן שלט מואר בחזית המבנה הפונה לדרך, הכולל ציון שם המשפחה ומס' הבית.
- ייעשה תיאום מול המחלקה מוניציפאלית של המועצה לקבלת פרט.
- תותר התקנת תאורה ללא סנור.

עדכון מהדורה 3

4.3 גגות :

- תותר בניית גגות משופעים, שטוחים ו/או משולבים.
- גובה מרבי לגגות שטוחים יהיה 7.5 מ', גובה מרבי לגגות משופעים יהיה 9.0 מ', מדוד מגובה פני הכביש המתוכנן מול חזית המבנה.
- אנטנות וצלחות קליטה יותקנו על גג המבנה ובתנאי שלא יבלטו מעל לגובה מעקה גג שטוח או גובה שיא גג משופע.
- גובה מעקה גג לא יעלה על 1.50 מ' מגג המבנה.

עדכון מהדורה 3

עדכון מהדורה 4

הועדה המקומית לתכנון ובניה

- 4.4 הסתרת מערכות טכניות:
- מסתור כביסה/חצר משק: קיר מסתור לתליית כביסה יוקם בגובה מרבי של 1.80 מ', חומרי גמר וגוון כדוגמת המבנה העיקרי ואורכו לא יעלה על 3 מ'.
 - מכלי גז ישולבו בעיצוב המבנה ויוסותרו מהכביש.
 - בחזיתות הפונות לדרכים ו/או לדרך משולבת לא תותר התקנת מזגן חלון, לא תותר תליית מעבה או כל מתקן אחר על חזית המבנה בצורה גלויה.
 - מערכות חיצוניות, מנוע לשואב אבק מרכזי, חדר מכונות לבריכת שחיה פרטיות וכו': המערכות יעמדו בתקני רעש של איכות הסביבה והסתרתן תבוצע מחומר מבודד רעש.
 - מערכות טכניות שלא ניתן להתקין מאחורי מסתורים, או על גג המבנה ונדרש להתקין אותם על חזית המבנה יש להתקין בחזית שאינה פונה לרחוב וקרוב ככל הניתן לקרקע.
 - מסתור למערכות על גג שטוח - יהיה מבונה וישולב בעיצוב המבנה.
 - קיר מסתור לדוד שמש יהיה נקודתי ולא יעלה על 1.80 מ'
 - לשאר המערכות הטכניות יותר מסתור עד גובה של 1.50 מ'.
 - מערכות מיזוג וטיהור ומערכות פוטו וולטאיות המותקנות על גג שטוח לא יבלטו מעל גובה מעקה הגג.
 - צנרת ההולכה למערכות טכניות על הגג (דוד השמש, מערכות מיזוג וכו') תמוקם בתוך פרופיל להסתרה ותונח בקווים אופקיים ואנכיים בלבד ובחיפוי בהתאם לעיצוב המבנה, לא תאושר הנחה גלויה של צנרת וחיווט על חזיתות מבנים, למעט צינורות מי גשם.
- 5. פיתוח מגרש:**
- 5.1 מפלס הכניסה הקובעת למבנה (± 0.00):
- מפלס הכניסה הקובעת יקבע לפי מפה למשתכן ועד ± 50 ס"מ.
 - מפלס הכניסה הקובעת יהיה לא פחות מ $+20$ ס"מ מגובה T.L של השוחה בכביש הסמוך.
- 5.2 חיבור המבנה לפיתוח הציבורי:
- גבהי ומיקומי הכניסות למגרש, לחניה, לשביל להולכי רגל, שערים וגומחות למתקנים יתוכננו ויבוצעו בהתאמה לתכנון קיים או עתידי של הפיתוח הציבורי.
- 5.3 ניקוז:
- פיתוח המגרשים יבטיח כי לפחות 20% משטח המגרש יהיה חדיר למי גשם ויאפשר חלחול לתת הקרקע.
 - ניקוז מחסנים וחניות מקורות יבוצע לתחום מגרש המבקשים.
- עדכון מהדורה 3
- עדכון מהדורה 3
- עדכון מהדורה 3
- עדכון מהדורה 3



הועדה המקומית לתכנון ובניה

עדכון מהדורה 4

6. קורות תלויות:

- ניתן לשלב קורות תלויות בהיקף המבנה ובלבד שגובהן לא יעלה על 70 ס"מ.
- גובה עליון לקורה עד גובה מעקה גג בנוי (לא לפי גובה קיר מסתור מערכות טכניות).
- הקורות לא יבנו מעבר למרחק של מטר אחד מהמסגרת החיצונית של הבית.
- במרפסות בקומות העליונות - הקורות לא יבלטו מעבר לקצה מעקה המרפסת.

נספחים

פרט גדר בין שכנים-

במקומות בהם נדרשת גדר/קיר לתמיכת קרקע ולבטיחות.

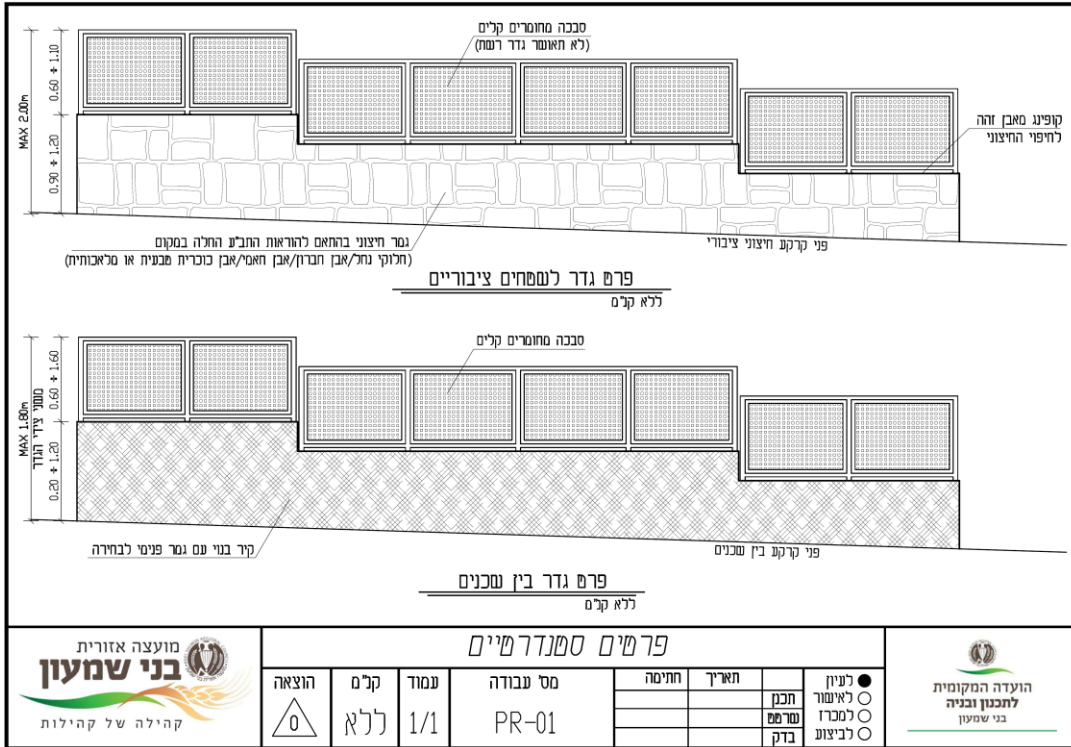

	פרטים סטנדרטיים											
	הוצאה 	קלם ללא	עמוד 1/1	מס עבודה PR-01		<table border="1" style="width: 100%; border-collapse: collapse;"> <tr> <td style="text-align: center;">לעין</td> <td style="text-align: center;">●</td> </tr> <tr> <td style="text-align: center;">לאישור</td> <td style="text-align: center;">○</td> </tr> <tr> <td style="text-align: center;">למכרז</td> <td style="text-align: center;">○</td> </tr> <tr> <td style="text-align: center;">לביצוע</td> <td style="text-align: center;">○</td> </tr> </table>	לעין	●	לאישור	○	למכרז	○
לעין	●											
לאישור	○											
למכרז	○											
לביצוע	○											

בינוי במרחק מקו אפס-

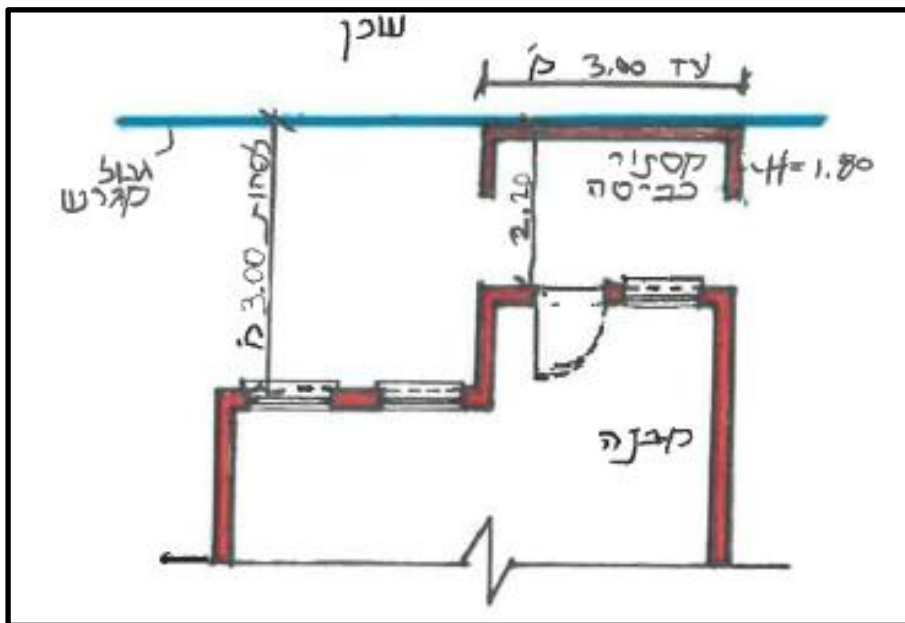

כרמים · להב · שומריה · דביר · בית קמה · שובל · משמר הנגב · חצרים · נבטים · ברוש · תדרה · תאשור · גבעות בר