

24. 2.64

תוק מדי

נספח לבקשה להיתר בניה (מיפרט)

[illegible]

שם כולל של בניה (שמי)									
קיס	מדינה	מדינה	מדינה	מדינה	מדינה	מדינה	מדינה	מדינה	מדינה
1	2	3	4	5	6	7	8	9	10
11	12	13	14	15	16	17	18	19	20
21	22	23	24	25	26	27	28	29	30
31	32	33	34	35	36	37	38	39	40
41	42	43	44	45	46	47	48	49	50
51	52	53	54	55	56	57	58	59	60
61	62	63	64	65	66	67	68	69	70
71	72	73	74	75	76	77	78	79	80
81	82	83	84	85	86	87	88	89	90
91	92	93	94	95	96	97	98	99	100
101	102	103	104	105	106	107	108	109	110
111	112	113	114	115	116	117	118	119	120
121	122	123	124	125	126	127	128	129	130
131	132	133	134	135	136	137	138	139	140
141	142	143	144	145	146	147	148	149	150
151	152	153	154	155	156	157	158	159	160
161	162	163	164	165	166	167	168	169	170
171	172	173	174	175	176	177	178	179	180
181	182	183	184	185	186	187	188	189	190
191	192	193	194	195	196	197	198	199	200
201	202	203	204	205	206	207	208	209	210
211	212	213	214	215	216	217	218	219	220
221	222	223	224	225	226	227	228	229	230
231	232	233	234	235	236	237	238	239	240
241	242	243	244	245	246	247	248	249	250
251	252	253	254	255	256	257	258	259	260
261	262	263	264	265	266	267	268	269	270
271	272	273	274	275	276	277	278	279	280
281	282	283	284	285	286	287	288	289	290
291	292	293	294	295	296	297	298	299	300
301	302	303	304	305	306	307	308	309	310
311	312	313	314	315	316	317	318	319	320
321	322	323	324	325	326	327	328	329	330
331	332	333	334	335	336	337	338	339	340
341	342	343	344	345	346	347	348	349	350
351	352	353	354	355	356	357	358	359	360
361	362	363	364	365	366	367	368	369	370
371	372	373	374	375	376	377	378	379	380
381	382	383	384	385	386	387	388	389	390
391	392	393	394	395	396	397	398	399	400
401	402	403	404	405	406	407	408	409	410
411	412	413	414	415	416	417	418	419	4

ג. השימוש בבנין

1. הבנייה המוצעת למגורים

[illegible]

מדף 4801/1

לתעשיה ומלאכה

[illegible]

3. הבניה המוצעת למטרות אחרות (הארכה, עסקים ומשרדים, בנינים צבוא, מבני משק חקלאי, מטרות שונות)

השקום המיועד		סוג הפסד				סוג הפסד		שמות פסדי		מספר חודשים ואילנות	
1.	2.	3.	4.	5.	6.	7.	8.	9.	10.	11.	12.
כ-2	23,135	138.90	—	528.00	520.09	2	—	1	8	חודשים	מספר חודשים ואילנות

סך הכל	מכסים	מחסנים	קומות עצורים	טקסטים	חידה כביסה	חידה הסקה	פעילות	מספרות שלא נכללו בדיווח	חוד מדרגות
.11	.10	.9	.5	7	.6	.5	.4	.3	1653

<input type="checkbox"/> גיטות מיון <input type="checkbox"/> יבני בטון <input type="checkbox"/> לבנין <input type="checkbox"/> מלט <input type="checkbox"/> אבן גבשית <input type="checkbox"/> אבן <input type="checkbox"/> איטונג <input type="checkbox"/> צד <input type="checkbox"/> ברזל <input type="checkbox"/> מיתרים		קירות חיצוניים
או בקומה <input type="checkbox"/> מלט <input type="checkbox"/> שרופות		
<input checked="" type="checkbox"/> מישור בדיון <input type="checkbox"/> צד <input type="checkbox"/> חומר גליל... <input type="checkbox"/> חומר אחר <input type="checkbox"/>		תקרת
<input checked="" type="checkbox"/> גישים <input type="checkbox"/> חס <input type="checkbox"/>		
גג		

ה. גדרות

קיימות..... עשר אורך..... מוצעות..... מסר אורך.....

מקרא	בסוף או בסוף מוזון	אין	ע	איוונג
------	--------------------	-----	---	--------

☐ להריסה ☐ חומר אחר ☐ סיליקט או לבנים אדומות ☒ בלוקים או לבנים מביטון

הנני מאשר כי הידיעות הנ"ל הן נכונות

1964 יולי 10

תאריך: 1564 חתימת המבקש: נחמן מנחם חתימת עורך הכתיבה: נחמן מנחם

חתימות בעל הנכס:

בית קמה

תרשיס בלקדס

דן ילדיהם דכיתה

1:1000 2. 7 1

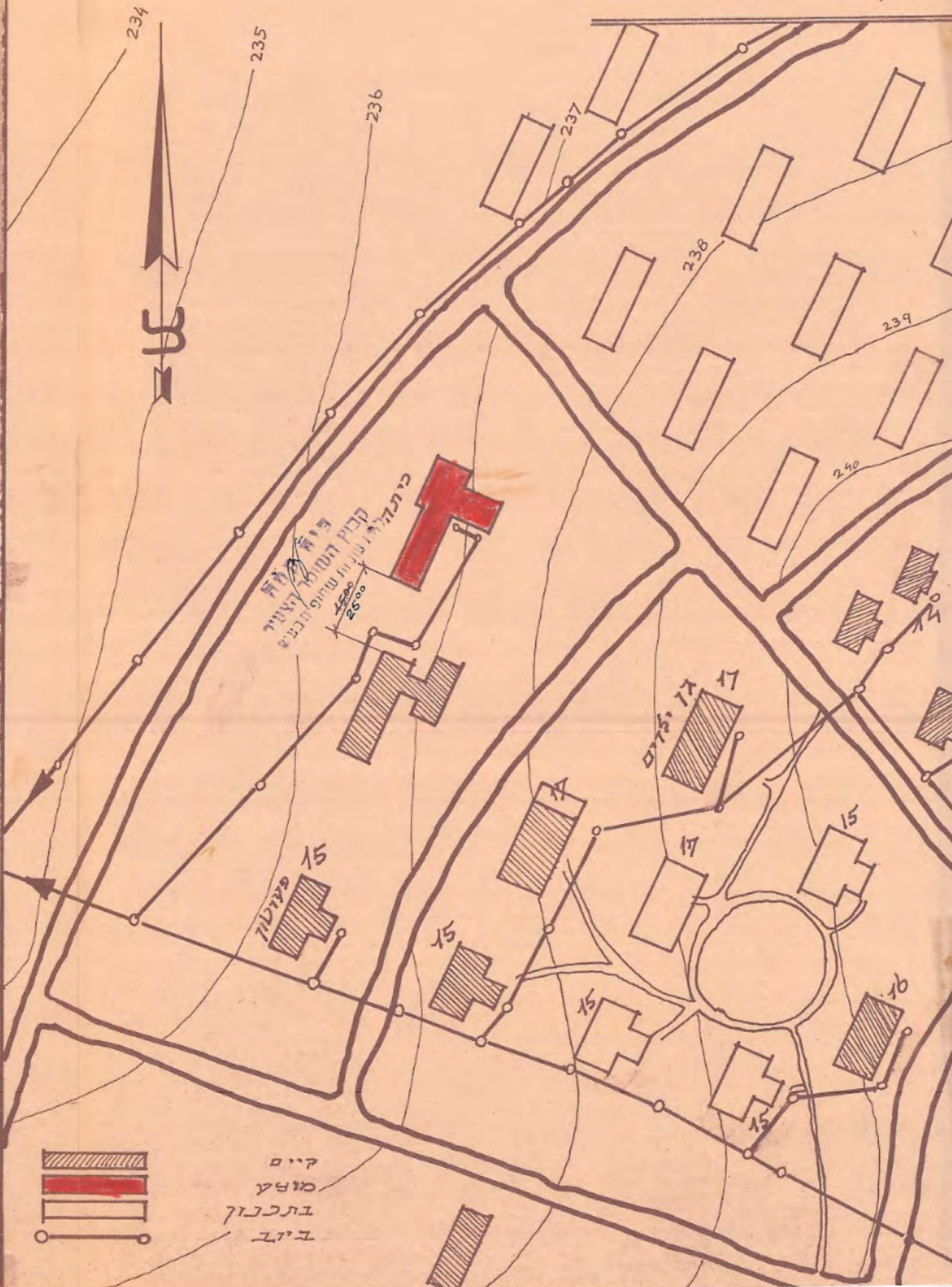

Architectural drawing of a building facade and floor plan. The top part shows a perspective view of a long, single-story building with a gabled roof, multiple windows, and a central entrance. Below this is a detailed floor plan of the building. The plan is rectangular with several internal divisions. Dimensions are given in meters (m) and centimeters (cm). The overall width is 17.00 m and the depth is 10.60 m. The plan includes a large central hall (החדר הגדול) and several smaller rooms (חדרים). The drawing is on aged, yellowed paper with red ink used for structural lines and blue ink for dimensions and labels.

